



BEX

AES FOR YOU!

Benutzerhandbuch

1.1 Sendungsbildung (Vorgänge kumulieren)

Gleichartige Ausfuhranmeldungen lassen sich vor Übermittlung an die Behörde gemäß den üblichen Kumulierungskriterien (gleicher Empfänger, gleiche Rechnungswährung, ...) zusammenfassen (kumulieren). Das hierfür erforderliche Modul „Sendungsbildung“ ist optional erhältlich und wird über den Lizenz-Key freigeschaltet (nur Produktversion professional).

Bei der Zusammenfassung von Vorgängen werden zum einen die Vorgänge an sich (Kopfdaten), als auch die Warenpositionen der Ausfuhranmeldungen kumuliert. D.h., die Anmeldepositionen werden gemäß den allgemeinen Kumulierungskriterien (Warennummer, Ursprungsbundesland, Verfahren, etc.) zusammengefasst.

1.1.1 Auswahl und Zusammenfassung der Vorgänge

In der Vorgangsübersicht lassen sich die zusammenzufassenden Vorgänge markieren. Dies erfolgt entweder über einen Mausklick auf die gewünschten Vorgänge mit gleichzeitig gedrückter [strg]-, oder [shift]-Taste, oder aber durch einfaches Markieren der Vorgänge mit der Maus und gleichzeitig gedrückter linker Maustaste.

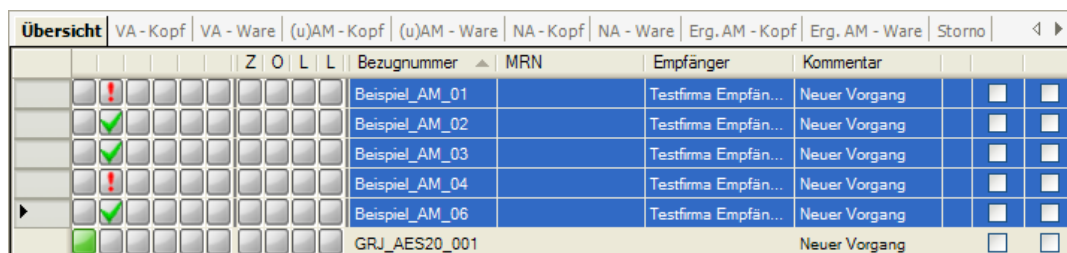

Übersicht	VA - Kopf	VA - Ware	(u)AM - Kopf	(u)AM - Ware	NA - Kopf	NA - Ware	Erg. AM - Kopf	Erg. AM - Ware	Storno			
			Z	O	L	L	Bezugnummer	MRN	Empfänger	Kommentar		
							Beispiel_AM_01		Testfirma Empfän...	Neuer Vorgang	<input type="checkbox"/>	<input type="checkbox"/>
							Beispiel_AM_02		Testfirma Empfän...	Neuer Vorgang	<input type="checkbox"/>	<input type="checkbox"/>
							Beispiel_AM_03		Testfirma Empfän...	Neuer Vorgang	<input type="checkbox"/>	<input type="checkbox"/>
							Beispiel_AM_04		Testfirma Empfän...	Neuer Vorgang	<input type="checkbox"/>	<input type="checkbox"/>
							Beispiel_AM_06		Testfirma Empfän...	Neuer Vorgang	<input type="checkbox"/>	<input type="checkbox"/>
							GRJ_AES20_001			Neuer Vorgang	<input type="checkbox"/>	<input type="checkbox"/>

Über das Kontextmenü (Aufruf mit rechter Maustaste) wird dann die Zusammenfassung der Vorgänge angestoßen.

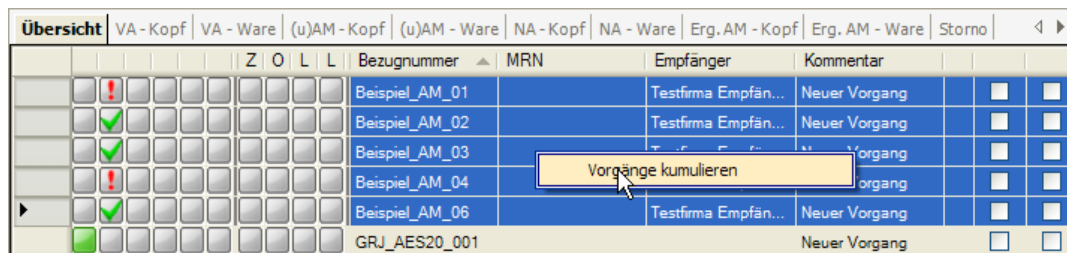

Übersicht	VA - Kopf	VA - Ware	(u)AM - Kopf	(u)AM - Ware	NA - Kopf	NA - Ware	Erg. AM - Kopf	Erg. AM - Ware	Storno			
			Z	O	L	L	Bezugnummer	MRN	Empfänger	Kommentar		
							Beispiel_AM_01		Testfirma Empfän...	Neuer Vorgang	<input type="checkbox"/>	<input type="checkbox"/>
							Beispiel_AM_02		Testfirma Empfän...	Neuer Vorgang	<input type="checkbox"/>	<input type="checkbox"/>
							Beispiel_AM_03		Testfirma Empfän...	Neuer Vorgang	<input type="checkbox"/>	<input type="checkbox"/>
							Beispiel_AM_04		Testfirma Empfän...	Neuer Vorgang	<input type="checkbox"/>	<input type="checkbox"/>
							Beispiel_AM_06		Testfirma Empfän...	Neuer Vorgang	<input type="checkbox"/>	<input type="checkbox"/>
							GRJ_AES20_001			Neuer Vorgang	<input type="checkbox"/>	<input type="checkbox"/>

Nach Aktivierung der Vorgangs-Zusammenfassung öffnet sich das Vorschauenfenster.

1.1.2 Die Kumulierungs-Vorschau

Innerhalb der Kumulierungs-Vorschau wird das Ergebnis der Vorgangs-Kumulierung angezeigt. Die Übersicht zeigt, welche Vorgänge zusammengefasst werden konnten, welche Vorgänge nicht zusammengefasst werden konnten, und ob Vorgänge ignoriert wurden, da deren aktueller Status (z.B. bereits versendet) eine weitere Bearbeitung verhindern.

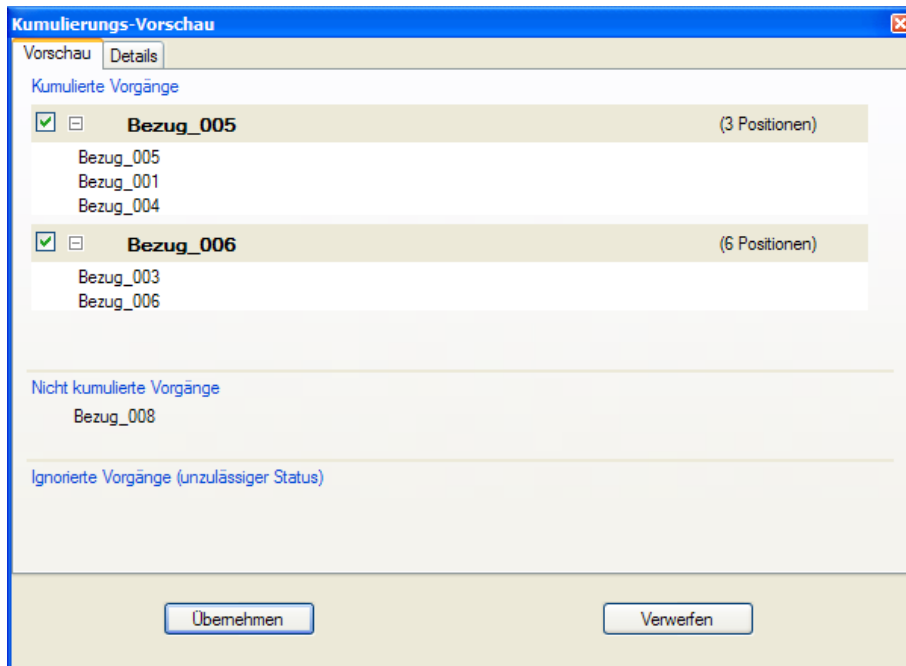

Die aus der Kumulierung entstandenen Ziel-Vorgänge werden in der Rubrik „Kumulierte Vorgänge“ fett gedruckt angezeigt, in Klammern die Anzahl der Positionen, die dieser Vorgang nach der Kumulierung erhalten hat. Darunter sind die Quell-Vorgänge zu erkennen, aus denen der Ziel-Vorgang gebildet wurde.

In der Rubrik „Nicht Kumulierte Vorgänge“ werden die Ausfuhranmeldungen angezeigt, die nicht kumuliert werden konnten, da sie zu keinem der entstandenen Ziel-Vorgänge passen.

Die Rubrik „Ignorierte Vorgänge (unzulässiger Status)“ zeigt Vorgänge, die aufgrund ihres Status nicht mehr bearbeitet werden dürfen.

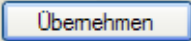
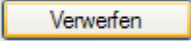
Button	Beschreibung
	Übernimmt die Kumulierung aus der Vorschau → die Quell-Vorgänge werden aus der Übersicht gelöscht → der Ziel-Vorgang wird wie angezeigt erstellt
	Schließt das Fenster ohne die Kumulierung durchzuführen → die Quell-Vorgänge bleiben unverändert erhalten.

In den Details der Kumulierungs-Vorschau werden die Kopfdaten der entstandenen Ziel-Vorgänge tabellarisch gegenübergestellt. Hier lässt sich erkennen, weshalb im aktuellen Beispiel zwei Ziel-Vorgänge entstanden sind.

The screenshot shows the 'Details' tab of the 'Kumulierungs-Vorschau' window. It contains a table with the following data:

Kopf/Bezugsnummer	Kopf/Art d. Anmeldung (Ausfuhr)	Kopf/Art d. Anmeldung (Überf.)	Kopf/Bestimmungsland	Kopf/Beteiligten-Konstellation	Kopf/Bewilligung (Ausfuhr)
Bezug_005	EU	e	CH	0000	DE5864ZA0084
Bezug_006	EX	e	US	0000	DE5864ZA0084

At the bottom of the window, there are two buttons: 'Überehmen' and 'Verwerfen'.

Felder deren Inhalt voneinander abweicht sind farbig markiert.

1.1.3 Sendungsbildung

Die Ziel-Vorgänge, die übernommen werden sollen, werden im Vorschaufenster markiert.

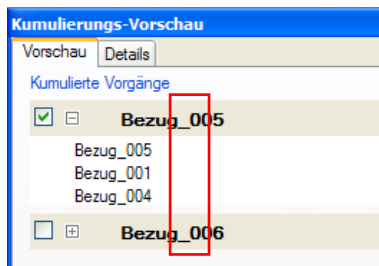

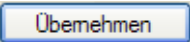
Über die Schaltfläche  wird die Kumulierung durchgeführt:

- Die kumulierten Quell-Vorgänge werden danach nicht mehr in der Übersicht angezeigt.
- Die markierten Ziel-Vorgänge werden in der Übersicht im Status „neuer Vorgang“ aufgelistet und können wie gewohnt bearbeitet werden.

Nach erfolgreicher Kumulierung erscheint folgende Meldung und das Vorschaufenster schließt sich.

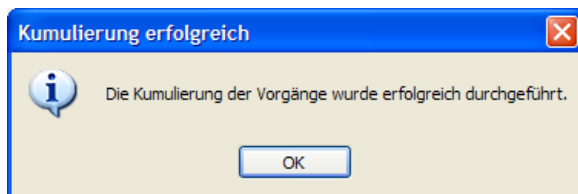

In der Übersicht ist der aus der Kumulierung entstandene Ziel-Vorgang zu erkennen.

Übersicht									
VA - Kopf	VA - Ware	(u)AM - Kopf	(u)AM - Ware	NA - Kopf	NA - Ware	Erg. AM - Kopf	Erg. AM - Ware	Storno	<
	Z	O	L	L	Bezugsnummer	MRN	Empfänger	Kommentar	
					Beispiel_AM_01		Testfirma Empfä...	Neuer Vorgang	<input type="checkbox"/>
					Beispiel_AM_04		Testfirma Empfä...	Neuer Vorgang	<input checked="" type="checkbox"/>
					Beispiel_AM_06		Testfirma Empfä...	Neuer Vorgang	<input type="checkbox"/>

Die kumulierten Ziel-Vorgänge werden mit einem „K“ gekennzeichnet.