

Stand: 13.02.2020

The logo for BEX, consisting of the letters 'BEX' in a bold, blue, sans-serif font. The 'B' and 'E' are dark blue, while the 'X' is a lighter shade of blue. The logo is positioned on a white rectangular background that is part of a larger white area at the bottom of the page.

FORMULAR ONE

Formularunterstützung

Produktbeschreibung

Verfasser | BEXDID: Carolin Mayer | MAC-201607-002
Stand: 13.02.2020
Version: 0.1
Verwendung: ~~Intern~~ | Partner | Öffentlich
Einschränkung: n.v.
Status: ~~Entwurf~~ | Final

Inhaltsverzeichnis

1	Außenhandelsformular mit FORMULAR ONE.....	3
2	Zwei Lösungen.....	3
2.1	ASP-Lösung über unser Rechenzentrum.....	3
2.2	Inhouse-Lösung in Ihrem Unternehmen.....	3
3	Verfügbare Formulare	4
4	Ihre Vorteile auf einen Blick.....	5
4.1	Textbausteine als Vorlage	5
4.2	Datenübernahme.....	5
5	Änderungshistorie	6

Elektronische Abwicklung statt Papierberge

Durch Einführung der elektronischen Ausfuhranmeldung im Rahmen des Zollsystems ATLAS wurde das Einheitspapier abgeschafft. Doch was ist mit all den anderen Außenhandelsformularen, die weiterhin von Hand ausgefüllt werden müssen?

FORMULAR ONE unterstützt Sie hierbei in vielseitiger Hinsicht. Es bietet eine Ausfüllunterstützung für verschiedene typische Außenhandelsformulare.

1 Außenhandelsformular mit FORMULAR ONE

Bisher mussten Außenhandelsformulare händisch oder per Schreibmaschine ausgefüllt werden. Mit unserer Lösung **FORMULAR ONE** können diese Formulare mit einem Klick elektronisch erstellt und ausgedruckt werden. Oder kombinieren Sie **FORMULAR ONE** einfach mit **AES FOR YOU!** und übernehmen Sie die Daten aus Ihrer Ausfuhranmeldung in die benötigten Außenhandelsformulare mit Datenübernahme.

2 Zwei Lösungen

2.1 ASP-Lösung über unser Rechenzentrum

keine Anschaffungskosten für Software

pay per use – transparent und fair

Anbindung von ERP-Systemen einfach möglich

Automatische Aktualisierung

Hohe Datensicherheit und Verfügbarkeit im eigenen, nach ISO27001 zertifizierten Rechenzentrum

Ständiges Monitoring

Arbeiten am eigenen Arbeitsplatz

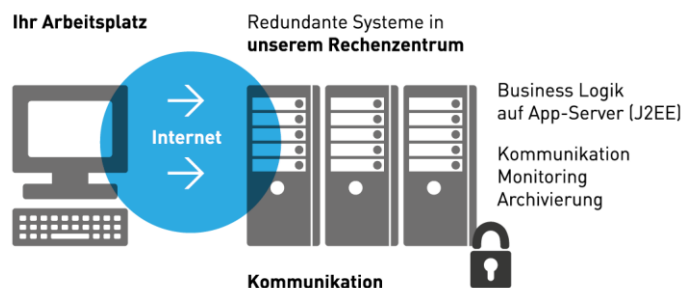

2.2 Inhouse-Lösung in Ihrem Unternehmen

einmaliger Lizenzerwerb

Aktualisierung (jährliche Wartungsgebühren)

volle Integration in Ihre IT-Architektur

Installation in Ihrer Umgebung

individuelle Programmanpassungen möglich

individuelle Erweiterungen möglich

Verwaltung der Daten im eigenen Unternehmen

Systemarchitektur in Ihrem Haus

Arbeitsplatz (Client)

Unternehmens-IT

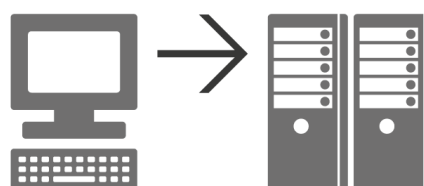

3 Verfügbare Formulare

FORMULAR ONE ist modular aufgebaut, das heißt: Sie bestimmen, welche Formulare Sie nutzen möchten. Folgende Formulare sind in **FORMULAR ONE** erhältlich:

Für die EU:

- EUR1 Warenverkehrsbescheinigung EUR.1
- ATR Warenverkehrsbescheinigung A.TR (Türkei)
- EUR2 Formblatt für den vergünstigten Warenverkehr EUR.2
- UZ Ursprungszeugnis
- SPED Speditionsauftrag
- UPS1 Frachtbrief
- DHL DHL Hausfrachtbrief
- T5LL Ladeliste für T5
- TNT4 TNT-Frachtbrief Inland
- TNT5 TNT-Frachtbrief Ausland
- CMR Internationaler Frachtbrief
- CMR_K Internationaler Frachtbrief (Köhler Verlag)
- 0733 Versendung / Ausfuhr
- 0733N AM für Notfallverfahren ATLAS Ausfuhr
- 0734 Versendung / Ausfuhr Ergänzungsblatt
- 0734N AM für Notfallverfahren ATLAS Ausfuhr Ergänzungsblatt
- 0761 Unvollständige/Vereinfachte Ausfuhranmeldung
- 0769 Versandpapier T2L
- 0770 Ergänzungsblatt zum Vordruck 0769
- 3095 Lieferantenerklärung für Waren mit Präferenzursprungseigenschaft
- 3096 Langzeit- Lieferantenerklärung für Waren mit Präferenzursprungseigenschaft
- LLEoP Langzeitlieferantenerklärung für Waren ohne Präferenzursprungseigenschaft
- 4005 Ausfuhrlizenz oder Voraussetzungsbescheinigung AGREX
- DA59_CN Declaration of Origin – Republic of South Africa
- D43_CN Canada Customs Invoice
- GPA German Parcel Adressaufkleber

Für die Schweiz:

- EUR1_CH Warenverkehrsbescheinigung EUR.1 Schweiz
- SPED_CH Speditionsauftrag Schweiz
- 11.030 Ausfuhrzollanmeldung Schweiz
- 11.031 Ausfuhrzollanmeldung Folgeblatt Schweiz
- 11.51 Geleitscheinabfertigung mit verbürgtem Betrag

4 Ihre Vorteile auf einen Blick

4.1 Textbausteine als Vorlage

Wiederkehrende Texte als Textbaustein speichern

Textbaustein bei Bedarf auswählen und einfügen

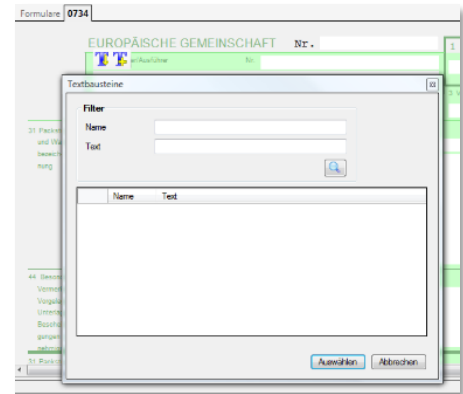

4.2 Datenübernahme

Daten können aus der Ausfuhranmeldung in ausgewählte Formulare übernommen werden

Keine doppelte Datenerfassung

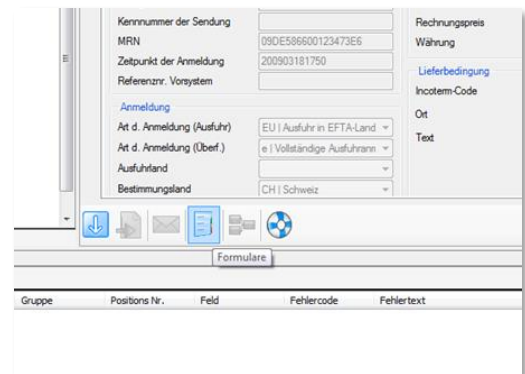

Bei folgenden Formularen können die Daten aus **AES FOR YOU!** übernommen werden:

- EUR1 Warenverkehrsbescheinigung EUR.1
- ATR Warenverkehrsbescheinigung A.TR
- UZ Ursprungszeugnis
- SPED Speditionsauftrag
- CMR Internationaler Frachtbrief
- CMR_K Internationaler Frachtbrief (Köhler Verlag)
- 0733 Versendung / Ausfuhr
- 0733N AM für Notfallverfahren ATLAS Ausfuhr
- 0734 Versendung / Ausfuhr Ergänzungsblatt
- 0734N AM für Notfallverfahren ATLAS Ausfuhr Ergänzungsblatt
- DA59_CN Declaration of Origin – Republic of South Africa
- D43_CN Canada Customs Invoice

WARENVERKEHRSBESCHINIGUNG															
1. Ausfuhr/Exporteur (Name, vollständige Geschäftsadresse, AC, Zölkoden)		EUR. 1 Nr.													
Vor dem Ausfüllen Formulare auf der Rückseite beachten															
2. Bescheinigung für den Präferenzverkehr zwischen Zweigleichen Gemeinschaften und		3. Bestimmungsort, -abteilungsgruppe oder -gebiet													
Schweizer Textil- und Gewerbebetriebe Helmholtz-Str. 355 CH-3030 Birm		CH													
4. Angaben über die Befreiung (Ausfuhrverfahren)		5. Bemerkungen													
Ausfuhrverfahren: 30 Art: 33 Bezeichnung: DE															
6. Laufende Nr., Zeichen, Nummer, Anzahl und Art der Packstücke 1), Warenbeschreibung		7. Nettogewicht (kg) oder andere Maße (z. B. m ³)													
1. T-Shirts und T-Shirtheften aus Gewirken oder Gestrickten aus Baumwolle 10 CT 10		10 kg													
<table border="1"> <tr> <td>11. SICHTWEISUNG DER ZOLLBEHÖRDE</td> <td>12. ERKLÄRUNG DES AUSFUHRERS</td> </tr> <tr> <td>Die Richtigkeit der Erklärung wird bescheinigt.</td> <td>Ich erkläre hiermit, daß die vorgenannten Waren die Voraussetzungen erfüllen, um diese Bescheinigung zu erhalten.</td> </tr> <tr> <td>Ausfuhrer (Name, Anschrift, Ort, Unterschrift, Datum)</td> <td>Ausfuhrer (Name, Unterschrift, Datum)</td> </tr> <tr> <td>.....</td> <td>.....</td> </tr> <tr> <td>Ausfuhrer (Name, Unterschrift, Datum)</td> <td>Ausfuhrer (Name, Unterschrift, Datum)</td> </tr> <tr> <td>.....</td> <td>.....</td> </tr> </table>				11. SICHTWEISUNG DER ZOLLBEHÖRDE	12. ERKLÄRUNG DES AUSFUHRERS	Die Richtigkeit der Erklärung wird bescheinigt.	Ich erkläre hiermit, daß die vorgenannten Waren die Voraussetzungen erfüllen, um diese Bescheinigung zu erhalten.	Ausfuhrer (Name, Anschrift, Ort, Unterschrift, Datum)	Ausfuhrer (Name, Unterschrift, Datum)	Ausfuhrer (Name, Unterschrift, Datum)	Ausfuhrer (Name, Unterschrift, Datum)
11. SICHTWEISUNG DER ZOLLBEHÖRDE	12. ERKLÄRUNG DES AUSFUHRERS														
Die Richtigkeit der Erklärung wird bescheinigt.	Ich erkläre hiermit, daß die vorgenannten Waren die Voraussetzungen erfüllen, um diese Bescheinigung zu erhalten.														
Ausfuhrer (Name, Anschrift, Ort, Unterschrift, Datum)	Ausfuhrer (Name, Unterschrift, Datum)														
.....														
Ausfuhrer (Name, Unterschrift, Datum)	Ausfuhrer (Name, Unterschrift, Datum)														
.....														

5 Änderungshistorie

Datum	Bearbeiter	Beschreibung der Änderung
11.07.2016	MAC	Anlage des Dokuments
13.02.2020	BAS	Erweitert um Dokumente mit Dateiübernahme

Bei Fragen oder Interesse wenden

Sie sich bitte direkt an uns über

Mail: info@bex.ag, Tel: +49 7361 997 39 33

Oder Sie schauen sich **FORMULAR ONE** noch

einmal im Internet an:

www.bex.ag

BEX Components AG

Gartenstraße 97, 73430 Aalen

Tel: +49 7361 997 3910

Mail: info@bex.ag