



Stand: 09.04.2019

BEX

AES FOR YOU!

Elektronische Ausfuhranmeldung für SAP®

Business ByDesign™

Produktbeschreibung

Verfasser | BEXDID: Alexander Haun | HAA-201904-001
Stand: 09.04.2019
Version: 0.1
Verwendung: ~~Intern~~ | Partner | Öffentlich
Einschränkung: n.v.
Status: ~~Entwurf~~ | Final

Inhaltsverzeichnis

1	Fachliche Hintergründe	3
2	AES FOR YOU! mit SAP ByDesign – Prozesssicht	3
3	Ihre Vorteile auf einen Blick.....	4
3.1	Ausfuhranmeldungen in der Übersicht	4
3.2	Plausibilitätsprüfung	4
3.3	Schnittstellen	5
3.4	optional: Statusauskunft anfragen	5
4	ASP Lösung über unser Rechenzentrum	5
5	Änderungshistorie	6

Elektronische Abwicklung statt Papierberge

Seit dem 01. Juli 2009 wird das Einheitspapier von der deutschen Zollverwaltung nicht mehr akzeptiert. Dies bietet die Chance, die Prozesse der Ausfuhrmeldung in Ihr SAP-System zu integrieren und größtenteils zu automatisieren. Relevante Daten aus Lieferungen bzw. Fakturen können mit direkt in **AES FOR YOU!** übernommen und teilweise automatisiert komplettiert werden.

1 Fachliche Hintergründe

Im Rahmen des internationalen Projekts ECS/AES (Export Control System / Automated Export System) unter Leitung der Europäischen Kommission bietet die deutsche Zollverwaltung jedem exportierenden Unternehmen in Deutschland die Möglichkeit, Ausfuhranmeldungen zukünftig in elektronischer Form abzugeben. Daraus ergeben sich in der Praxis erhebliche Änderungen. Mit **AES FOR YOU!** ist das für Sie und Ihr Unternehmen kein Problem!

2 AES FOR YOU! mit SAP ByDesign – Prozesssicht

(1) Belegerfassung in SAP ByDesign

Ausgangsbasis sind Auslieferungen im SAP ByDesign.

Auslieferungsnummer	Freigabestatus	Name	Land	Angelegt am
244	3 - Freigegeben	HPA Sweden	SE - Schweden	22.12.2016 12:10
243	3 - Freigegeben	Luxus Heizungs- und Kühl...	DE - Deutschland	08.10.2014 10:58
242	3 - Freigegeben	HPA Sweden	SE - Schweden	08.10.2014 10:54
241	3 - Freigegeben	Silberstern Grosshandel ...	DE - Deutschland	08.10.2014 10:46
240	3 - Freigegeben	Heizung und Sanitär GmbH	DE - Deutschland	01.10.2014 15:04
239	3 - Freigegeben	Silberstern Grosshandel ...	DE - Deutschland	01.10.2014 14:49
238	3 - Freigegeben	HPA Sweden	SE - Schweden	10.09.2014 16:33
237	3 - Freigegeben	Luxus Heizungs- und Kühl...	DE - Deutschland	10.09.2014 10:52
236	3 - Freigegeben	Silberstern Grosshandel ...	DE - Deutschland	10.09.2014 10:23
235	3 - Freigegeben	Heizung und Sanitär GmbH	DE - Deutschland	01.09.2014 11:49

(2) Übergabe der Sendung an AES FOR YOU!

Die auszuführende Sendung wird dann mit einem Klick an **AES FOR YOU!** übergeben.

Fortschritt	Zollstatus	zur Auslieferung Nr.	Bearbeitungsstatus	Referenznr. Vorksystem
0 %	00 - Neuer Vorgang	230	01 - In Bearbeitung	230
20 %	00 - Neuer Vorgang	210	01 - In Bearbeitung	210
30 %	12 - Entgegengenommen	242	06 - Zugestellt	242
30 %	12 - Entgegengenommen	244	06 - Zugestellt	244
80 %	38 - Ungültig/ Storniert	48	06 - Zugestellt	48
80 %	38 - Ungültig/ Storniert	105	06 - Zugestellt	105
80 %	38 - Ungültig/ Storniert	42	06 - Zugestellt	42
80 %	38 - Ungültig/ Storniert	45	06 - Zugestellt	45
80 %	38 - Ungültig/ Storniert	46	06 - Zugestellt	46
80 %	38 - Ungültig/ Storniert	43	03 - Versendet	43

(3) Übermittlung der Daten an die Zollbehörde

Die Daten werden mit **AES FOR YOU!** elektronisch an die Zollbehörde übertragen. Dies erfolgt durch einen einfachen Klick auf den Briefumschlag.

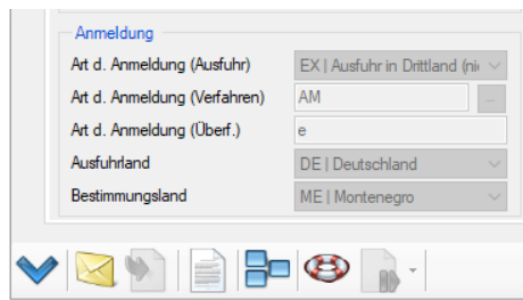

(4) Das Ausfuhrbegleitdokument kommt!

Sobald die Zollbehörde die Ausfuhranmeldung überlassen hat, erhalten Sie automatisch Ihr Ausfuhrbegleitdokument (ABD). Insbesondere als Zugelassener Ausführer steht das ABD in der Regel in wenigen Minuten zur Verfügung. → client/SAP ByDesign

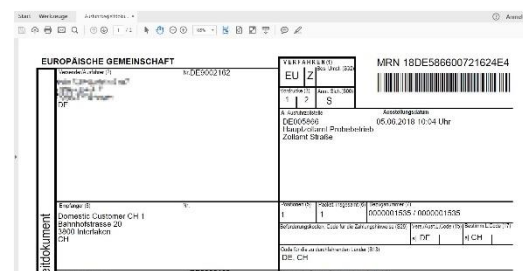

3 Ihre Vorteile auf einen Blick

3.1 Ausfuhranmeldungen in der Übersicht

Alles auf einen Blick!

Ampelsystem ermöglicht schnelle Orientierung

Vielfältige Filtermöglichkeiten zum schnellen Auffinden einzelner Ausfuhranmeldungen

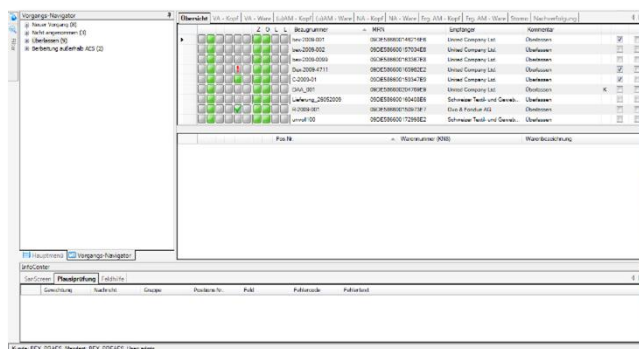

3.2 Plausibilitätsprüfung

Automatische Überprüfung der Angaben bei jedem Speichern

Vermeidung von fachlichen Fehlermeldungen durch die Zollbehörde

Hinweise zur Fehlerbehebung bei Problemen

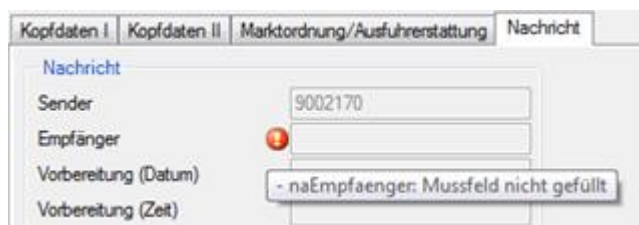

3.3 Schnittstellen

- Hohe Flexibilität bei der Anbindung von Vorsystem
- Schnittstelle per Webservice oder CSV-Datei möglich
- Manueller Import oder Automatisierung möglich

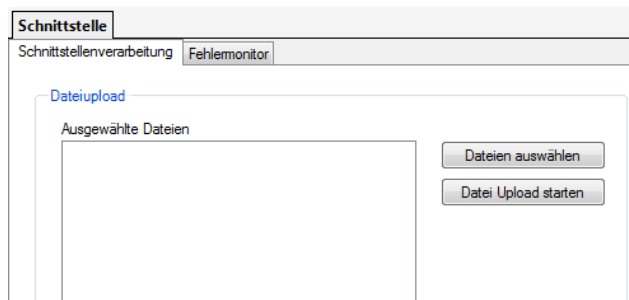

3.4 optional: Statusauskunft anfragen

- Zusatzmodul zur Anfrage von Statusauskünften zur MRN bei der Zollbehörde
- Rückmeldung der Statusauskunft durch Zollbehörde als PDF im System
- Erhältlich für die Produktversionen *professional* und *compact extended*

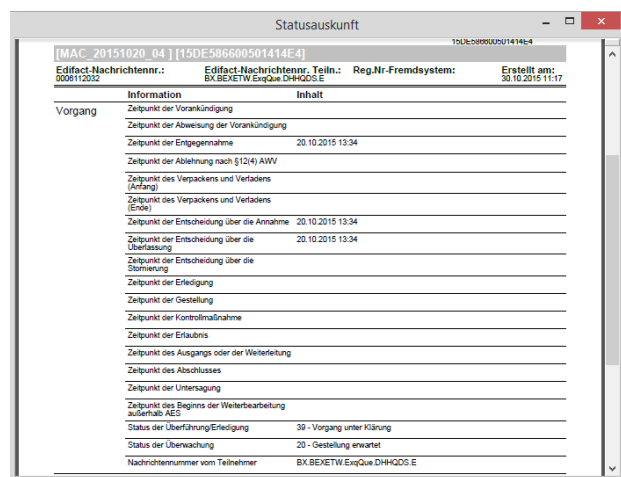

4 ASP Lösung über unser Rechenzentrum

- keine Anschaffungskosten für Software
- pay per use – transparent und fair
- Anbindung von ERP-Systemen einfach möglich
- Automatische Aktualisierung
- Hohe Datensicherheit und Verfügbarkeit im eigenen, nach ISO27001 zertifizierten Rechenzentrum
- Ständiges Monitoring
- Arbeiten am eigenen Arbeitsplatz

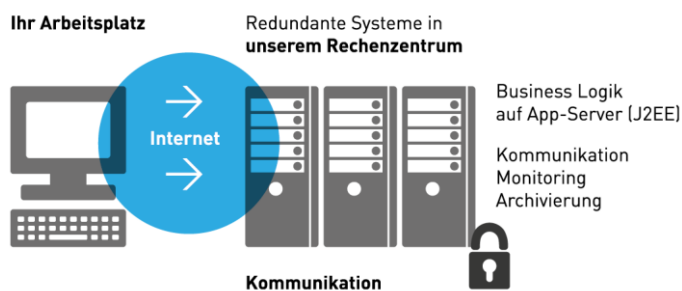

5 Änderungshistorie

Datum	Bearbeiter	Beschreibung der Änderung
09.04.2019	HAA	Anlage des Dokuments

Bei Fragen oder Interesse wenden
Sie sich bitte direkt an uns über
Mail: info@bex.ag, Tel: +49 7361 997 39 33

Oder Sie schauen sich **AES FOR YOU!** noch
einmal im Internet an:
www.bex.ag

BEX Components AG
Gartenstraße 97, 73430 Aalen
Tel: +49 7361 997 3910
Mail: info@bex.ag