



Stand: 24.05.2017

BEX

GENESYS

Warenursprung und Präferenzkalkulation

Produktbeschreibung



Verfasser | BEXDID: Achim Ritz | RIA-201606-017
Stand: 24.05.2017
Version: 2.6
Verwendung: Intern | Partner | Öffentlich
Einschränkung: n.v.
Status: Entwurf | Final



Inhaltsverzeichnis

1	Fachliche Hintergründe	3
2	WUP mit GENESYS.....	3
3	Zwei Lösungen	4
3.1	ASP-Lösung über unser Rechenzentrum.....	4
3.2	Inhouse-Lösung in Ihrem Unternehmen	4
4	GENESYS – Prozesssicht	5
5	Gadgets zum Schnelleinstieg	7
6	Ihre Vorteile auf einen Blick	8
6.1	Datenimport	8
6.2	Anlage von Nachweisen	8
6.3	Datenservice für rechtliche Grunddaten.....	8
6.4	Nachweisverwaltung.....	8
6.5	Unterstützung des Anwenders	9
6.6	optional: LE-Portal für Ihre Lieferanten.....	9
6.7	Weitere Features.....	9
7	Das kann GENESYS	10

Die Europäische Gemeinschaft (EG) hat mit zahlreichen Ländern Abkommen geschlossen, in denen Zollbegünstigungen abhängig vom Ursprung einer Ware vereinbart wurden. Um die vereinbarten Zollbegünstigungen in Anspruch nehmen zu können, müssen entsprechende Nachweise über den Ursprung der Ware vorgelegt werden.

Sie suchen Unterstützung bei der Verwaltung von Nachweisen?

Sie möchten sich Wettbewerbsvorteile durch Präferenzen nicht entgehen lassen? Kein Problem! Unser Produkt **GENESYS** macht die Nachweisverwaltung und Bestimmung des Warenursprungs einfach.

Hammereinfach!

1 Fachliche Hintergründe

Die Europäische Union hat mit zahlreichen Ländern bilaterale Präferenzabkommen geschlossen. Das heißt, die beiden Vertragsparteien erheben für Ursprungswaren der jeweils anderen Partei keine oder ermäßigte Zölle. In den Abkommen enthalten sind Regeln, wie zu ermitteln ist, ob eine Ware Ursprungsware im Sinne des Präferenzabkommens ist.

Die Präferenz muss über Dokumente nachweisbar sein und die Präferenzermittlung für den Zoll nachvollziehbar dargestellt werden. Nach Ansicht der deutschen Zollverwaltung zählen die Präferenzunterlagen zu den steuerlichen Unterlagen mit 10 Jahren (+ laufendes Jahr) Aufbewahrungspflicht. Mit **GENESYS** ist das für Sie und Ihr Unternehmen kein Problem!

2 WUP mit GENESYS

GENESYS ist die Lösung, die es Ihnen ermöglicht, den Prozess rund um Warenursprung und Präferenzen effizient abzuwickeln und zu überwachen.

Langzeitlieferantenerklärungen können erfasst, angefordert und ausgestellt werden. Auf Basis von Bestellungen, Wareneingängen und Stücklisten wird der Präferenzstatus zuverlässig ermittelt. Die aktuellen rechtlichen Grunddaten stellen wir Ihnen in Form eines Datenservices stets zur Verfügung. **GENESYS** stellt Schnittstellen zu bestehenden Vorsystemen bereit. Stamm- und Bewegungsdaten können importiert und teilweise manuell nachbearbeitet werden. Die Bewertungsergebnisse können als Grenzwertdatei zurückgegeben werden.

3 Zwei Lösungen

3.1 ASP-Lösung über unser Rechenzentrum

keine Anschaffungskosten für Software

pay per use – transparent und fair

Anbindung von ERP-Systemen einfach möglich

Automatische Aktualisierung

Hohe Datensicherheit und Verfügbarkeit im eigenen, nach ISO27001 zertifizierten Rechenzentrum

Ständiges Monitoring

Arbeiten am eigenen Arbeitsplatz

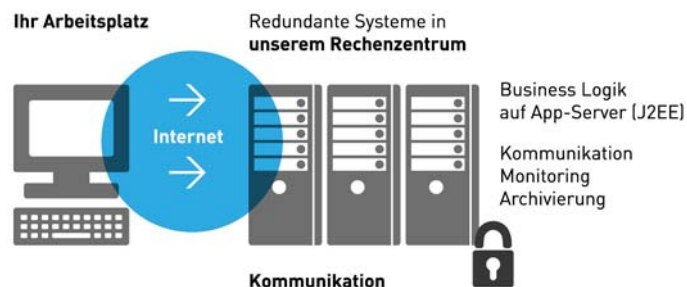

3.2 Inhouse-Lösung in Ihrem Unternehmen

einmaliger Lizenzerwerb

Aktualisierung (jährliche Wartungsgebühren)

volle Integration in Ihre IT-Architektur

Installation in Ihrer Umgebung

individuelle Programmanpassungen möglich

individuelle Erweiterungen möglich

Verwaltung der Daten im eigenen Unternehmen

Systemarchitektur in Ihrem Haus

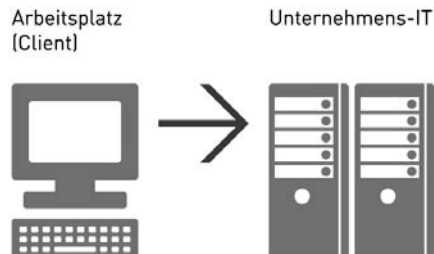

4 GENESYS – Prozesssicht

(1) Daten importieren

Im ersten Schritt werden Stammdaten, Bewegungsdaten und Stücklisten über die Schnittstelle aus dem vorgelagerten Warenwirtschaftssystem nach **GENESYS** importiert.

→ Der Datenimport kann über die Jobsteuerung automatisiert werden!

(2) Automatische Nachbearbeitung

→ Die vorhandenen Daten werden systemseitig nachbearbeitet.

Im Zuge der Nachbearbeitung ermittelt das System die für die bestellten, bzw. per Wareneingang verbuchten Handelswaren und Vormaterialien erforderlichen Nachweise und legt diese zur Anforderung oder Pflege im System an.

(3) Nachweise anfordern

Die generierten Nachweise fordern Sie bei Ihren Lieferanten an. Dies kann per Mail, Post oder über das **GENESYS**PORTAL geschehen.

→ Der Mailversand kann automatisiert erfolgen.

(4) Nachweise prüfen und einpflegen

Die Nachweise, die Sie von Ihren Lieferanten erhalten, werden im nächsten Schritt geprüft und eingepflegt. Hierbei unterstützen die importierbare eBVZH-Schnittstelle oder Excel-Listen. Die Basis für die Artikelbewertung ist geschaffen!

(5) Bewertung und Kalkulation

Das System ermittelt ausgehend von den vorliegenden Nachweisen eine Bewertung für jeden Artikel. Die Bewertung erfolgt automatisiert, sodass für Sie keine Aufwände entstehen! Werden Artikel von mehreren Lieferanten bezogen, wird eine präferenzrechtliche Betrachtung nach dem „Worst-Case-Prinzip“ vorgenommen.

Die Präferenzkalkulation ermittelt den präferenzrechtlichen Mindestverkaufspreis für jedes verkaufbare Fertigerzeugnis oder Ersatzteil.

(6) Kalkulationsergebnisse exportieren

Die Mindestverkaufspreise können einfach und unkompliziert exportiert und somit dem Vorsystem bereitgestellt werden!

(7) Nachweise ausstellen

Auf Basis Ihrer Kundenaufträge und der Bewertungen werden Lieferantenerklärungen für Ihre Kunden angelegt. Diese können Sie einfach und schnell an Ihre Kunden versenden!

Nachfolgendes Schaubild zeigt die zuvor beschriebenen Schritte nochmals in der Übersicht:

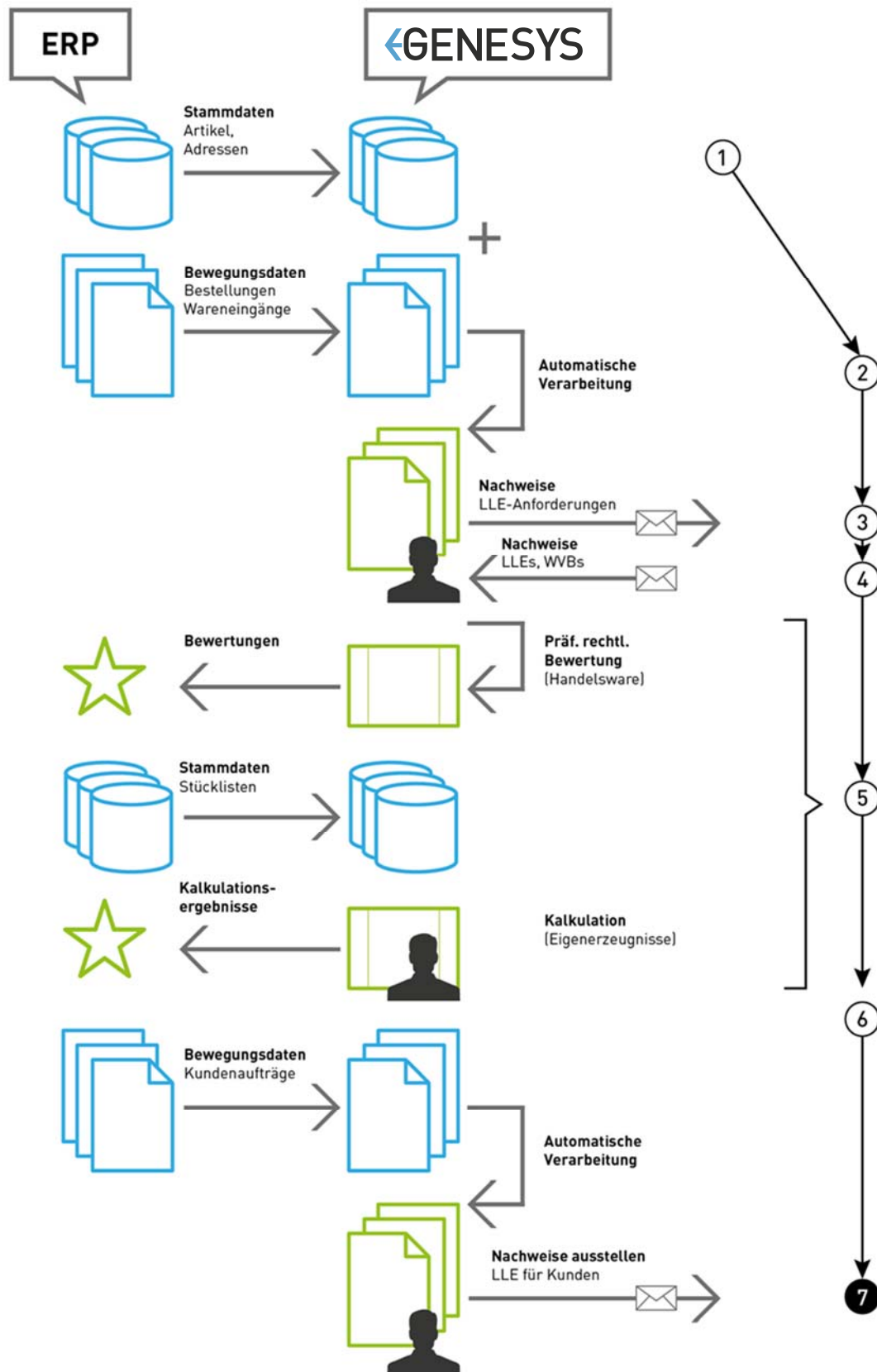

5 Gadgets zum Schnelleinstieg

Auf dem Desktop der Anwendung ermöglichen Gadgets Ihnen einen schnellen und einfachen Einstieg in die häufig benötigten Bereiche der Anwendung:

LLE-Direkteinstieg

Direkteinstieg in die Pflegemasken der Lieferantenerklärungen über die LLE-Nummer

LLE-Mahnungsmonitor

Schneller Überblick über angeforderte und bereits gemahnte Lieferantenerklärungen

Erstanforderungs-Assistent

Erkennen von Lieferanten, die zum ersten Mal eine LLE-Anforderung erhalten



6 Ihre Vorteile auf einen Blick

6.1 Datenimport

automatischer Datenimport von Stamm- und Bewegungsdaten

Validierung der Daten beim Import

Hinweise zur Fehlerbehebung bei Importproblemen

Dateiname	Import-Status	Anzahl	Fehlerhafte...	Startdatum
ADDRESSES_20120308-000200_v2_0_100019_12345_DA.csv	abgeschlossen	2	0	09.10.2013 16:36:51
ADDRESSES_20131010-151535_v2_1_100000_100000-PARTNER_...	abgeschlossen	145	0	10.10.2013 15:15:51
ADDRESSES_20131010-175903_v2_1_100000_100000-PARTNER_...	abgeschlossen	145	0	10.10.2013 18:07:51
INTAKE_20120308-000200_v2_0_100019_12345_DA.csv	abgeschlossen	3	0	09.10.2013 16:36:27
INTAKE_20131010-151637_v2_1_100000_100000-PARTNER_CO...	abgeschlossen	25	0	10.10.2013 15:16:41
INTAKE_20131010-175911_v2_1_100000_100000-PARTNER_CO...	abgeschlossen	25	0	10.10.2013 18:07:51
MATERIAL_20120308-000200_v2_0_100019_12345_DA.csv	abgeschlossen	4	0	09.10.2013 16:36:25
MATERIAL_20131010-151347_v2_1_100000_100000-PARTNER_C...	abgeschlossen	144	0	10.10.2013 15:14:44
MATERIAL_20131010-175320_v2_1_100000_100000-PARTNER_C...	abgeschlossen	144	0	10.10.2013 17:56:54
MATERIALLANG_20131010-151347_v2_1_100000_100000-PART...	abgeschlossen	101	0	10.10.2013 15:14:47
MATERIALLANG_20131010-175320_v2_1_100000_100000-PART...	abgeschlossen	101	0	10.10.2013 17:56:52

6.2 Anlage von Nachweisen

automatisierte Anlage von Nachweisen

Anlage benötigter LLE von Lieferanten auf Basis von Bestellungen

Anlage von Einzelerklärungen (z.B. WVB) auf Basis von Wareneingängen

Nachweis-Nr.	Art d. NW	Lieferant	Nachweisstatus	NW gültig bis	Präferenz
1	LLE - Langzeit	Lieferant DE	Gültig	31.12.2013	Präferenzberechtigt
3	LLE - Langzeit	Hamburger Möbelgroßh...	Gültig	31.12.2013	Präferenzberechtigt
4	LLE - Langzeit	Holz Trading AG	Gedruckt / angef.	31.12.2013	Nicht präferenzber...
5	LLE - Langzeit	Edle Hölzer GmbH	Neu	31.12.2013	
6	LLE - Langzeit	Hansen	Neu	31.12.2013	
7	LLE - Langzeit	IVERKA POHSTVO d.o.o.	Neu	31.12.2013	
8	LLE - Langzeit	Busterby Stole og Borde...	Neu	31.12.2013	
9	LLE - Langzeit	Kinnareds Träindustri AB	Neu	31.12.2013	

6.3 Datenservice für rechtliche Grunddaten

automatische Aktualisierung von:

- Länder & Zonen
- Gültige Nachweisarten
- Gültige Abkommen
- Gültige Präferenzregeln (optional)

Einfache Verwaltung und Pflege ihrer Präferenzregeln

Abkommen	HS-Position	Warenbezeichnung	Regel Spalte 3	Regel Spalte 4
CH	92	Musikinstrumente, Teile und Zubehör für diese Instrumente	Herstellen, bei dem der Wert aller verwendeten Vormaterialien 40 v. H. des Ab-Werk-Preises der Ware nicht überschreitet	
CH	8412	Andere Motoren und Kraftmaschinen	Herstellen, bei dem der Wert aller verwendeten Vormaterialien 40 v. H. des Ab-Werk-Preises des Erzeugnisses nicht überschreitet	

6.4 Nachweisverwaltung

Versand von LLE-Anforderungen und LLE für Kunden aus der Anwendung per Mail

LLE-Vorlagen automatisiert erstellen, anfordern und mahnen

Ab November 2016: Austausch von Nachweisdaten mit Kunden/Lieferanten über die Standard-Nachweisschnittstelle des BVZH

individuelle Anpassungen durch Systemeinstellungen



6.5 Unterstützung des Anwenders

integrierte und umfangreiche Programmhilfe

integrierte und umfangreiche Feldhilfe

Validierung der Daten bei der Pflege von Nachweisen

Mussfeld-Prüfungen

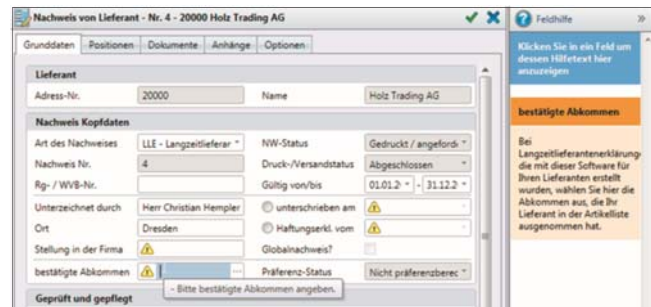

6.6 optional: LE-Portal für Ihre Lieferanten

Anforderung von LLEs per Email-Link aus **GENESYS**

Web-Pflege durch Ihren Lieferant im LE-Portal

weniger Aufwand für die Nachweisverwaltung in Ihrem Unternehmen

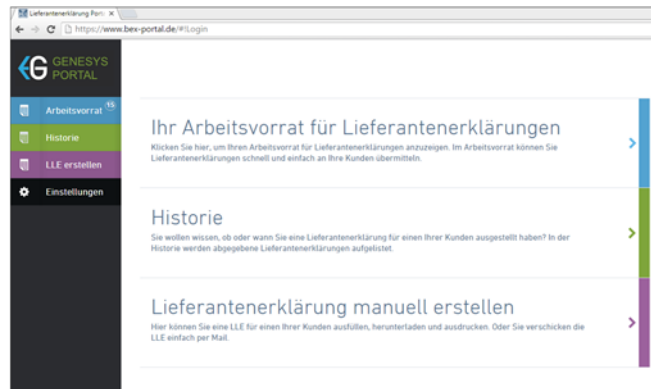

6.7 Weitere Features

flexible Benutzeroberfläche durch ein- und ausblendbare Elemente

schneller Zugriff auf wichtige Programmfunktionen durch selbst zu definierende Favoriten

Ausführliche und druckbare Protokollierung aller durchgeführten Präferenzkalkulationen auf Baugruppenebene

Systemgestützte Steuerung der gültigen Ausstellungszeiträume (UZK)

7 Das kann GENESYS

Funktion, Feature	
Mehr-Benutzer- und Mandantenfähig	Ja
Datenimport	
Übernahme von Adressstamm, Materialstamm und Stücklisten aus dem VORSYSTEM	Ja
Übernahme von Bestellungen, Wareneingängen und Auftragsdaten aus dem VORSYSTEM	Ja
Nachweisschnittstelle vom/zum ERP-System	Ja
Automatisierbarer Datenimport mit detaillierter Import-Übersicht	Ja
Rechtliche Grunddaten, Präferenzregeln	
Automatische Updates der rechtl. Grunddaten (Zonen, ...)	Ja
Manuelle Anlage der Präferenzregeln	Ja
Automatische Zuordnung von Regeln anhand der HS-Position	Ja
Präferenzregeldatenservice (EU) vom Bundesanzeiger Verlag	optional
Präferenzregeldatenservice (CH) vom Mendel Verlag	optional
Nachweispflege und -verwaltung	
Automatische Anlage von benötigten Nachweisen anhand von Bestellungen und Wareneingängen	Ja
Automatische Anlage von auszustellenden Nachweisen anhand von Auftragsdaten	Ja
manuelle Anlage von Nachweisanforderungen und Nachweisen für Kunden mit Validierung der Eingaben	Ja
Mahnwesen für LLE-Anforderungen	Ja
Pflegeunterstützung mit importierbarer Excel-Artikelliste oder eBVZH-Schnittstelle	Ja
Individuelle Dokumente	optional
Automatischer Versand per Mail möglich	Ja
Mail-Queuing und Drucken im Hintergrund	Ja
Anbindung an LE-Portal zur Web-Pflege durch Lieferanten	optional
Kalkulation + Bewertung	
Ausführliche Protokollierung und Dokumentation der Kalkulation	Ja
Worst-Case-Bewertung und automatische Aktivierung von Nachweisen anhand durchschn. Lagerdauer	Ja
Automatische Ermittlung der min/max Einkaufspreise	Ja
Präferenzkalkulation mehrerer Artikel/Baugruppen auf einmal	Ja
Automatisierte oder regelmäßige Kalkulation von definierten Erzeugnissen	Ja
Export der Kalkulationsergebnisse	Ja



Bei Fragen oder Interesse wenden
Sie sich bitte direkt an uns über
Mail: info@bex.ag, Tel: +49 7361 997 39 33

Oder Sie schauen sich **GENESYS**
noch einmal im Internet an:
www.wup-einfach.de

BEX Components AG
Gartenstraße 97, 73430 Aalen
Tel: +49 7361 997 3910
Mail: info@bex.ag

GENESYS
NUTZEN STATT ÄRGERN