Formularunterstützung

Formular*ONE*

Durch Einführung der elektronischen Ausfuhranmeldung im Rahmen des Zollsystems ATLAS wurde das Einheitspapier abgeschafft. Doch was ist mit all den anderen Außenhandelsformularen, die weiterhin von Hand ausgefüllt werden müssen?

FormularONE unterstützt Sie hierbei in vielseitiger Hinsicht. Es bietet eine Ausfüllunterstützung für verschiedene typische Außenhandelsformulare.

BEX Components AG

Gartenstr. 97
73430 Aalen
Tel 07361 997 3910
Email info@bex.ag

Außenhandelsformulare mit *FormularOne*

Bisher mussten Außenhandelsformulare händisch oder per Schreibmaschine ausgefüllt werden. Mit ***FormularOne*** können diese Formulare mit einem Klick elektronisch erstellt und ausgedruckt werden.

Zeitersparnis durch Vorlagen

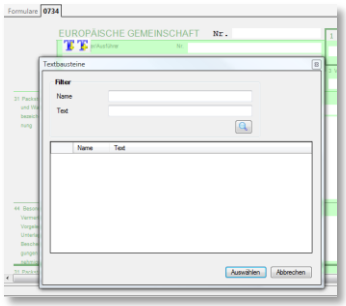

FormularOne bietet die Möglichkeit, Textbausteine als Vorlagen zu speichern und bei Bedarf auf diese zuzugreifen.

Folgende Formulare sind verfügbar:

Für die EU:

- Versendung/Ausfuhr
- AM für Notfallverfahren ATLAS Ausfuhr
- Versendung/Ausfuhr Ergänzungsblatt
- AM für Notfallverfahren ATLAS Ausfuhr Ergänzungsblatt
- Unvollständige/Vereinfachte Ausfuhr-anmeldung
- Versandpapier T2L
- Ergänzungsblatt zum Vordruck 0769
- Formblatt für den vergünstigten Waren-verkehr EUR.2

Für die Schweiz:

- Ausfuhrzollanmeldung Schweiz
- Ausfuhrzollanmeldung Folgeblatt Schweiz
- Geleitscheinabfertigung mit verbürgtem Betrag
- Warenverkehrsbescheinigung EUR.1 Schweiz
- Speditionsauftrag Schweiz

- Lieferantenerklärung für Waren mit Präferenzursprungseigenschaft
- Ausfuhrlizenz oder Vorausfestsetzungs-bescheinigung AGREX
- Warenverkehrsbescheinigung A.TR (Türkei)
- Declaration of Origin – Republic of South Africa
- DHL Hausfrachtbrief
- Warenverkehrsbescheinigung EUR.1
- Ladeliste für T5
- TNT-Frachtbrief Inland
- TNT-Frachtbrief Ausland
- Frachtbrief
- Ursprungszeugnis
- Internationaler Frachtbrief
- Canada Customs Invoice
- German Parcel Adressaufkleber
- Langzeitlieferantenerklärung für Waren ohne Präferenzursprungseigenschaft
- Speditionsauftrag

© BEX Components AG, 2009

Das Sahnehäubchen …

Wenn Sie Ihre Ausfuhranmeldungen mit unserer Lösung *AES for you!* an die Zollbehörde übermitteln, können Daten aus vorhandenen Ausfuhranmeldungen automatisch in ***FormularOne*** übernommen werden.

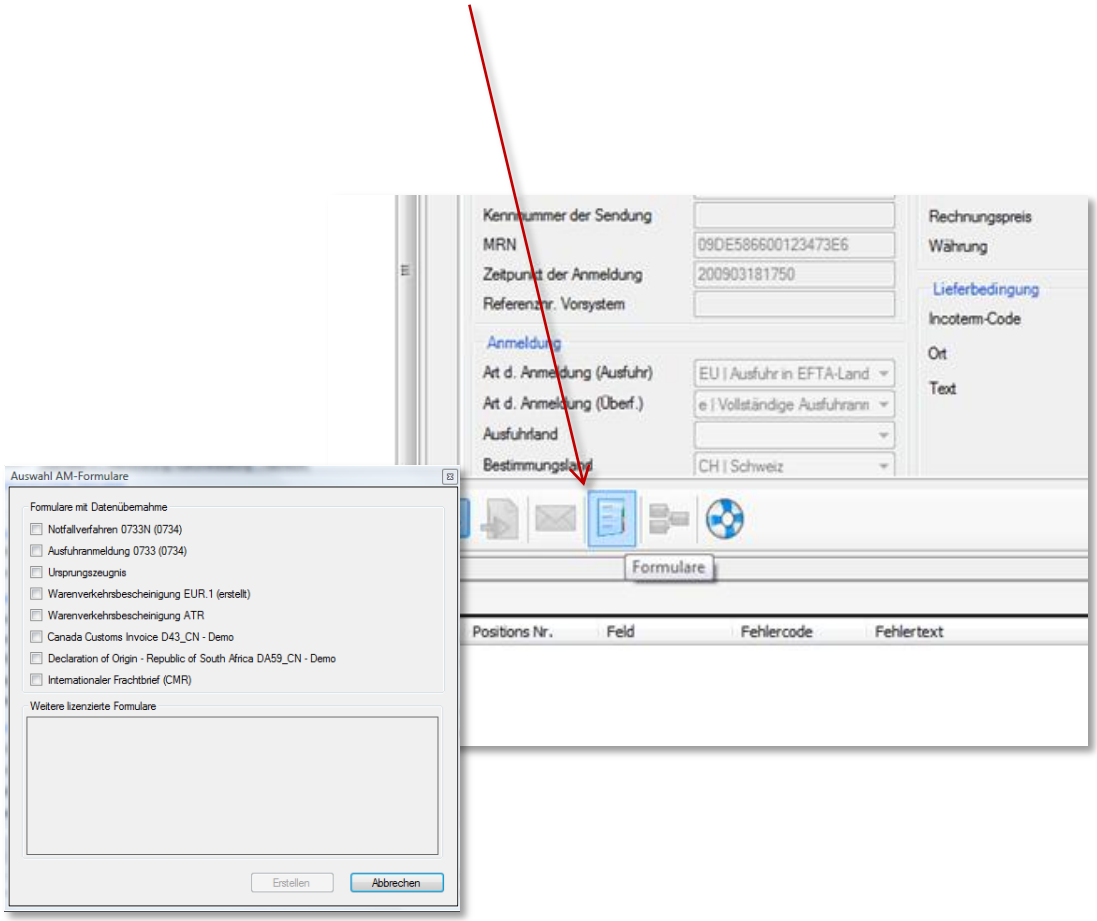

© BEX Components AG, 2009

Beispiele:

Warenverkehrsbescheinigung EUR.1

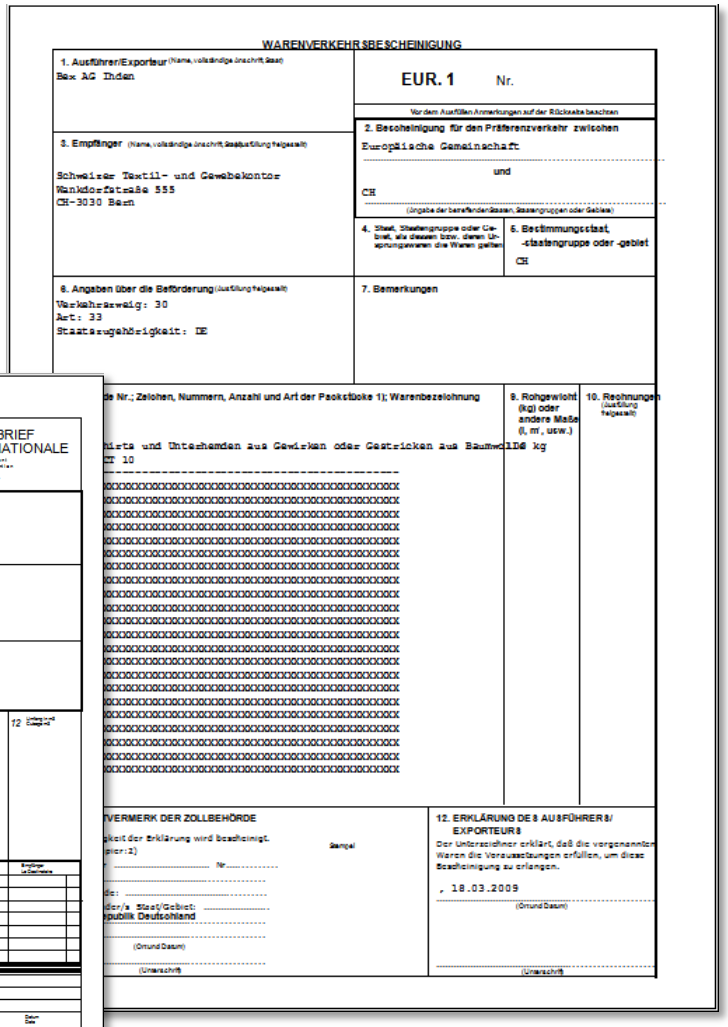

WARENVERKEHRSBESCHEINIGUNG

1. Ausführer/Exporteur (Name, vollständige Anschrift, Staat)
Bex AG Ihden

EUR. 1 Nr.

Vor dem Ausfüllen Anmerkungen auf der Rückseite beachten

2. Bescheinigung für den Präferenzverkehr zwischen
Europäische Gemeinschaft
und
CH
(Angabe der beteiligten Staaten, Staatengruppen oder Gebiete)

3. Empfänger (Name, vollständige Anschrift, Staat (Ausfüllung freigestellt)
Schweizer Textil- und Gewebekontor
Wankdorfstraße 555
CH-3030 Bern

4. Staat, Staatengruppe oder Gebiet, als diesen bzw. diesen Ursprungswaren die Waren gelten

5. Bestimmungsstaat, -staatengruppe oder -gebiet
CH

6. Angaben über die Beförderung (Ausfüllung freigestellt)
Verkehrsweig: 30
Art: 33
Staatszugehörigkeit: DE

7. Bemerkungen

de Nr.; Zeichen, Nummern, Anzahl und Art der Packstücke 1); Warenbezeichnung

9. Rohgewicht (kg) oder andere Maße (l, m³, usw.)

10. Rechnungen (Ausfüllung freigestellt)

hirts und Unterhemden aus Gewirken oder Gestricken aus Baumwolle 8 kg
T 10

VERMERK DER ZOLLBEHÖRDE

kit der Erklärung wird bescheinigt.

Stempel

pior:1)

Nr.

de:

der/s Staat/Gebiet:

publik Deutschland

(Ort und Datum)

(Unterschrift)

12. ERKLÄRUNG DES AUSFÜHRERS/EXPORTEURS
Der Unterzeichner erklärt, daß die vorgenannten Waren die Voraussetzungen erfüllen, um diese Bescheinigung zu erlangen.

, 18.03.2009

(Ort und Datum)

(Unterschrift)

Internationaler Frachtbrief (CMR)

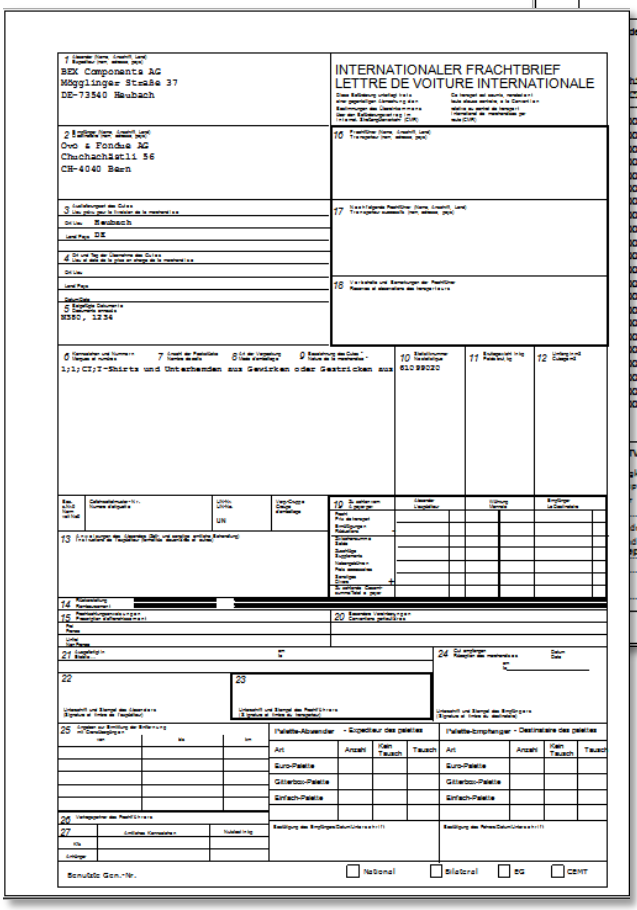

INTERNATIONALER FRACHTBRIEF
LETTRE DE VOITURE INTERNATIONALE

1 Absender (Name, Anschrift, Land)
BEX Components AG
Möglinger Straße 37
DE-73540 Heubach

2 Empfänger (Name, Anschrift, Land)
Ovo & Fondue AG
Chuchachästli 56
CH-4040 Bern

3 Auslieferungsort des Gutes
Ort Uhr: Heubach
Land Pays: DE

4 Ort und Tag an Übernahme des Gutes
Ort Uhr:
Land Pays:

5 Beigefügte Dokumente
Documents annexes
MSBO, 1234

16 Frachtführer (Name, Anschrift, Land)
Transporteur (nom, adresse, pays)

17 Nachfolgender Frachtführer (Name, Anschrift, Land)
Transporteur suivant (nom, adresse, pays)

18 Vorbehalte und Bemerkungen der Frachtführer
Réserves et observations des transporteurs

6 Kennzeichen und Nummern
Marques et numéros

7 Anzahl der Packstücke
Nombre de colis

8 Art der Verpackung
Mode d'emballage

9 Bezeichnung des Gutes
Nature de la marchandise

1;1;CT;T-Shirts und Unterhemden aus Gewirken oder Gestricken aus

10 Statistische Nummer
Numéro statistique
61099020

11 Bruttogewicht in kg
Poids brut, kg

12 Umfang in m³
Cubage en m³

13 Anweisungen des Absenders (Zoll, und sonstige amtliche Behandlung)
Instructions de l'expéditeur (douane, douane et autres)

14 Frachtvereinbarungen
Conditions de port

15 Rückerstattungsvorschriften
Prescriptions d'affranchissement

20 Besondere Vereinbarungen
Conventions particulières

21 Ausgefertigt in
Fait à

22 Unterschrift und Stempel des Absenders
(Signature et timbre de l'expéditeur)

23 Unterschrift und Stempel des Frachtführers
(Signature et timbre du transporteur)

24 Empfangen
Reçu

Palette-Absender - Expéditeur des palettes

Art	Anzahl	Kein Tausch	Tausch
Euro-Palette			
Gitterbox-Palette			
Einfach-Palette			

Palette-Empfänger - Destinataire des palettes

Art	Anzahl	Kein Tausch	Tausch
Euro-Palette			
Gitterbox-Palette			
Einfach-Palette			

26 Vertragsgerichte des Frachtführers

27 Zollliches Kennzeichen

Bestätigung des Empfangs (Datum, Unterschrift)

Bestätigung des Rückstausatzes (Datum, Unterschrift)

Benutzte Gen.-Nr.

National Bilateral EG CEMT

© BEX Components AG, 2009

Die Installation

… schnell und unkompliziert in 3 Schritten (ASP)

Ein Doppelklick auf die Datei „Setup.exe" startet die vollautomatische Installation von ***FormularOne*** an Ihrem Arbeitsplatz.

Beim ersten Start sind zwei Angaben erforderlich:
- die Adresse des Host-Servers
- Ihre persönlichen Zugangsdaten

In Zukunft überprüft das System bei jeder Anmeldung automatisch, ob Aktualisierungen vorhanden sind.

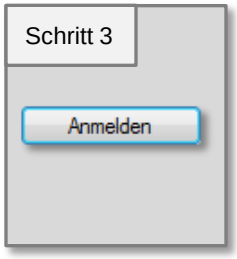

Ein Klick auf den Button „Anmelden" startet die Anwendung.

UND SCHON KANN'S LOSGEHEN!

Systemvoraussetzungen:
- eine aktive Internetverbindung
- Betriebssystem (32-bit) Windows 2000 SP4 / XP / Vista
- CPU mind. 1 GHz, mind. 512 MB RAM
- Plattenspeicherbedarf 50 MB
- Grafik 1000x768, Farbpalette True Color
- Adobe Acrobat Reader (Version 7.0.5 oder höher)
- für Formulare: Microsoft MDAC 2.6 oder höher

Für weitere Informationen stehen wir Ihnen gerne zur Verfügung!

© BEX Components AG • Gartenstr. 97 • 73430 Aalen
tel: +49 (0)7361 997 3910 • www.bex.ag